Tenda

sua próxima conquista

Book de Escritura

Regional: RJ

Projeto: Parque Hortênsia

Data Comitê: 23/06/2025

Comitê Digital 23.06.2025

Nome	Parque Hortênsia - Escritura	Observação - Parque Hortência
Andre Luis Menegazzo Padilha	Aprovado	ok
Alexandre Regis de Oliveira	Aprovado	Ok
Renan Barbosa Sanches	Aprovado	ok
Alejandro Octavio Abiusi	Aprovado	ok
Fabricio Quesiti Arrivabene	Aprovado	ok
Luiz Mauricio de Garcia Paula	Aprovado	ok
Amanda da Silva Bezerra	Aprovado	Ok
Rodrigo Osmo	Discutir em Comitê	(1) Estarmos sem diretriz de elétrica é um ponto de preocupação para custo?

Questionamento – Rodrigo Osmo

(1) Estarmos sem diretriz de elétrica é um ponto de preocupação para custo?

Já tivemos a viabilidade para esse projeto e ela venceu, o prazo da viabilidade é de apenas 2 meses, logo solicitamos uma nova viabilidade no momento em que ela necessária, além disso não temos histórico de problema com viabilidade elétrica em outros projetos, e como estamos aprovando o projeto na concessionária não vemos risco. Esse é o último condomínio do Complexo do Parque, onde já implantamos 6 empreendimentos que não tiveram problemas com a ligação de energia.

One Page – Parque Hortênsia

[1]

Cidade	Rio de Janeiro	**Mancha de demanda**	RJ - RZO3/4 - Campo Grande
Regional	RJ	**Cluster MPR**	1 - Vermelho
Cenário de Aprovação	Aprovação	**Tipo de Aprovação**	Primeiro Condomínio
Fase Anterior	Parque Orquídea	**Aprovação Fase Anterior**	Condomínio
Tipo de Comitê	Escritura	**Versão da VF**	Versão 1.0: Jun

Unidades (% Vagas)	355 (31%)	**CA Máx | Proj**	1,5 | 1,2
Tipologia	F2 - Concreto	**Escritura**	jun-25
Fases	1 fases	**Lçto | Duração (m)**	ago/25 | 36

[2]

Valor Líquido do Terreno (% VGV)	4.187 (5,7%)	**Un. Perm. Fís (% Ter)**	0 (0,0%)
Cash (Correção)	0 (N/A)	**%VGV Perm Fin Líquida (% Ter)**	5,7% (100,0%)
Valor R$/m²	436	**VAR (%VGV)**	000 (0,0%)

[3]

Custo Construção (%VGV)	31.880 (43,6%)	**Indireto Unit.**	16.831
Prazo da Obra (meses)	11	**Torre Unit.**	40.442
Custo Total Unit. (LPU):	89.802 (91)	**Infra Unit.**	18.701
Início de Obra	fev-26	**Fundação Unit.**	6.080

[4]

Preço Nominal Unit.	206.201	**VSO**	27
Preço Raso Unit.	185.049	**Referência**	Parque Orquídea
Avaliação Unit.	210.690	**Renda (% em RET 1%)**	2.712 (40,8%)

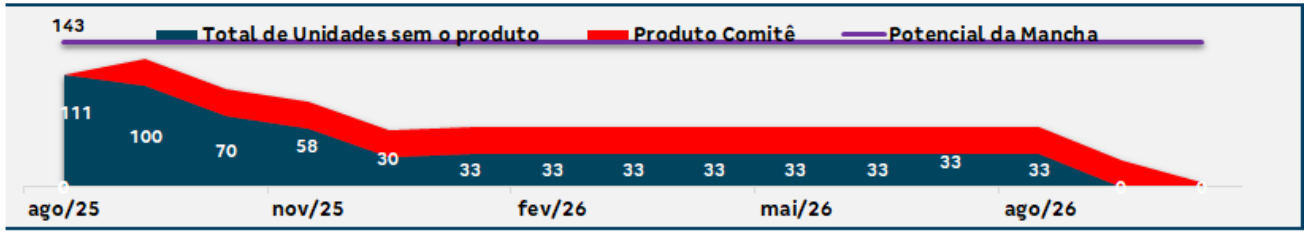

[5]

LI (Régua):	**20,5% (20,0%)**	**Margem Bruta Econômica:**	39,9%
LI Marginal:	27,4%	**Margem Rasa Econômica:**	34,9%
Margem Bruta REF:	44,7%	**Margem Contribuição Econômica:**	30,2%
Margem Rasa REF:	**38,4%**	**Exposição (% VGV):**	14.765 (20,0%)
TIR:	51,4%	**VGV Total:**	73.201
Payback Contingente (21 m) :	**14 m/ (-7 m)**	**Ger. Caixa 12 meses (R$):**	(6.897)
Payback Primeiro Condomínio:	14	**Ger. Caixa 24 meses (R$):**	18.042

Destaques

[1] Lançamento

- Lançamento do 7º e último condomínio, com 355 uh's, do complexo Reserva do Parque, totalizando 2.755 unidades lançadas.

[2] Terreno

- Pagamento em permuta financeira equivalente a 6,5% do VGV, descontados 12% de marketing, resultando numa permuta financeira líquida de 5,72%.

[3] Custo de Obra

- Custo de incorridos não aproveitados não considerado por ser cenário aprovação (R$ 1.331.000);
- Redução de 1.000/uh comparado com o custo BP. Se considerarmos a correção do INCC do custo BP, essa redução chega a 4.000/uh.

[4] Precificação

- Precificação VISION na regra de ouro, considerando folga de início de 6 meses e esgotamento em 13 meses;

[5] Resultados financeiros

- Produto entrega os parâmetros mínimos da companhia.

- Pareceres
- Análise da Mancha e Implantação
- Prospecção
- Operações
- Inteligência de Mercado
- Financeiro

Farol Pareceres – Parque Orquídea

Área	Riscos Associados	Parecer	Criticidade
Jurídico	Contrato de Permuta Financeira assinado em 30/11/2018, com prazo até 11/03/2025, pendente a assinatura do 2º Termo Aditivo para: prorrogação do prazo até 31/12/2025; e regularização do comodato para uso do Lote 3 que pertence ao Vendedor como canteiro de obras pela Tenda, em contrapartida ao pagamento do IPTU do Lote 4 (Parque Hortênsia). A renovação da Due Diligence foi concluída em 09/06/2025, com os seguintes pontos de atenção: - Para escritura e contratação CEF é necessário que a Vendedora apresente a CND ou certidão positiva com efeitos de negativa da SEFAZ RJ, Procuradoria Estadual e Procuradoria Municipal; - Pendente recebimento dos extratos fiscais da vendedora e finalização do levantamento patrimonial de suas empresas e empresas que é sócia, para apuração e comparação do ativo com o passivo.	Ok com ressalvas	
Legalização	Projeto Legal aprovado e Licença de Obras já expedida; Como condicionante de Licença de Obras, devemos apresentar o RDT (Relatório de Diretrizes Territoriais) para o início das obras, e será aberto uma consulta para a manifestação do Planejamento Urbano; Licenciamento Ambiental aprovado, LMSH e ARV emitida; O projeto de Drenagem está em aprovação acompanhado pela área técnica.	Ok com ressalvas	
Produto	Não há riscos associados	Ok	
GETEC	O projeto de implantação foi desenvolvido com projetos AP da torre.	Ok	
Logística	Sem riscos.	Ok	
Contratação	N/A	Ok	
Inteligência de mercado	IM avalia o Preço Referência como factível	Ok	
Comercial/Ciclo	Ciclo avalia o Preço Referência como factível	Ok	
Estudos Econômicos	Sem riscos.	Ok	

Pareceres

Análise da Mancha e Implantação

Prospecção

Operações

Inteligência de Mercado

Financeiro

Mancha de Demanda

MANCHAS DE DEMANDA

- RZO 1/6 – Rio de Janeiro Oeste

Lançamento

1. Jardim Margarida | Peônia
2. Parque Iris | Orquídea | Hortênsia
3. Porto Barão | P. Valencia
4. Reserva Carioca

LandBank

5. Vista Senna
6. Porto Lima
7. Belo Oeste

Cluster MPR – (Comitê)

- Cluster 1 - Vermelho

Região

Capital

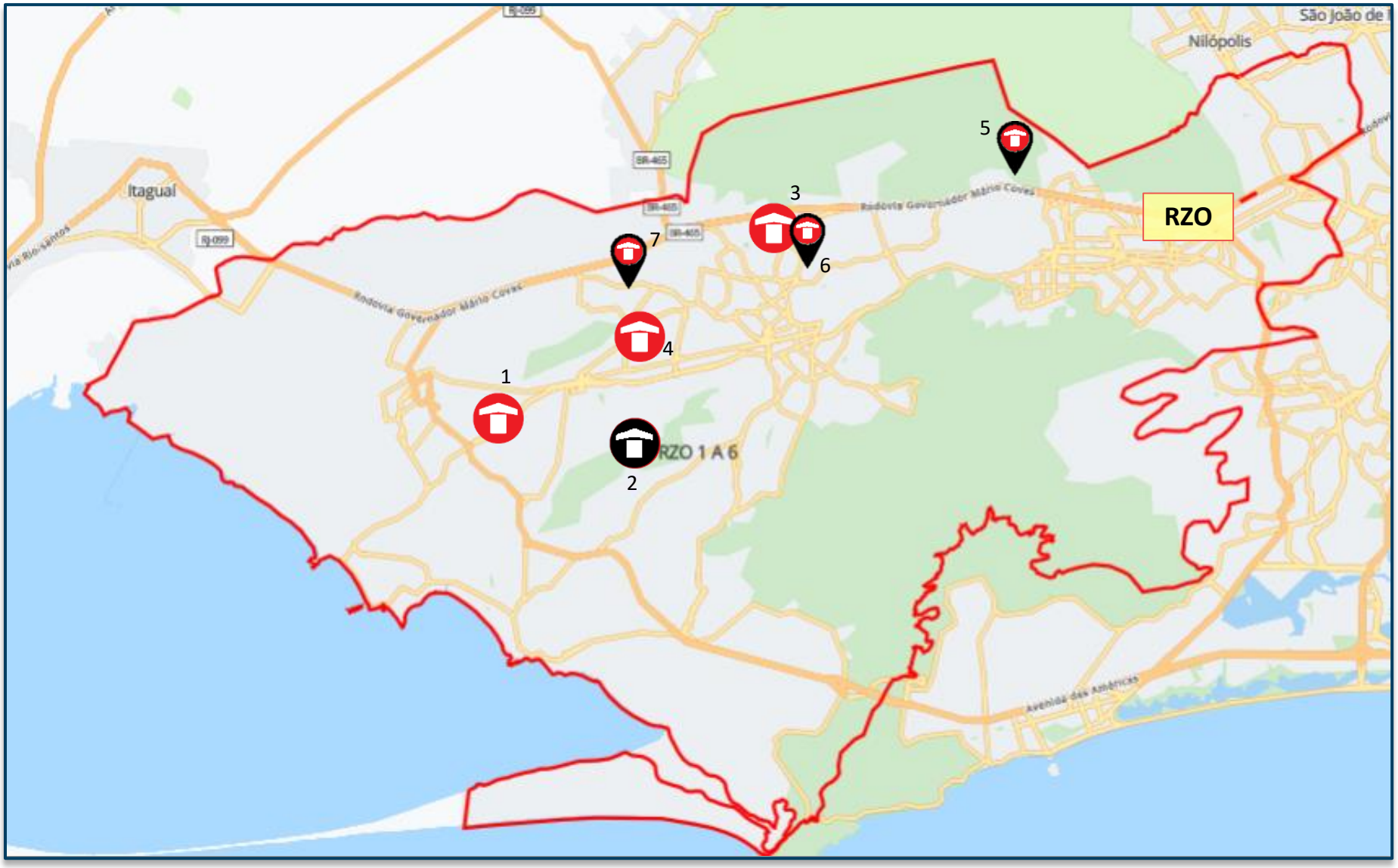

Lançados LandBank Comitê

Implantação – Complexo Reserva do Parque

Número total UH: 2755 UH

PRODUTO

Empreendimento Parque Hortênsia
Descritivo - Escritura

Informações Gerais – Condomínio 07		
Terreno	Área terreno	11.258,67m²
	Menor poligonal	11.258,67m²
	App/fna/FMP	Sim FMP - 355,85m²
	Reserva de calçada/ melhoramento víario	N/A
	Área liquida	10.902,82m²
	Zoneamento	ZRM2 E
	Ca máximo Total	1,50
	Ca projetado	1,18
	Gabarito máximo	T+4
Geral	Total uh	355
	Total de vagas	162(sendo 4 PCD, 109 carros, 49 motos) 46%
Tipologia	Tipologia	Modular sem elevador flex
	Gabarito	T+4
	Lâmina	10pp | 14pp | 16pp
	Área privativa	30,50m², 33,98m², 34,22m²
	Garden	14 unidades (3,94%)
Condomínio	Unidade pcd	11
	Unidade lazer | técnica	05 | 05
	Torre	05
	Fase	Única
Lazer	Lazer interno	01-Espaço office, 02- Espaço oficina, 03-Brinquedoteca, 04-Sport Bar, 05- Espaço Saúde.
	Lazer externo	06-Salão de Festas com Churrasqueira, 07-Espaço Relax, 08-Fitness Externo, 09-Play Kids , 10-Praça de Jogos, 11- Play Pet, 12-Play baby

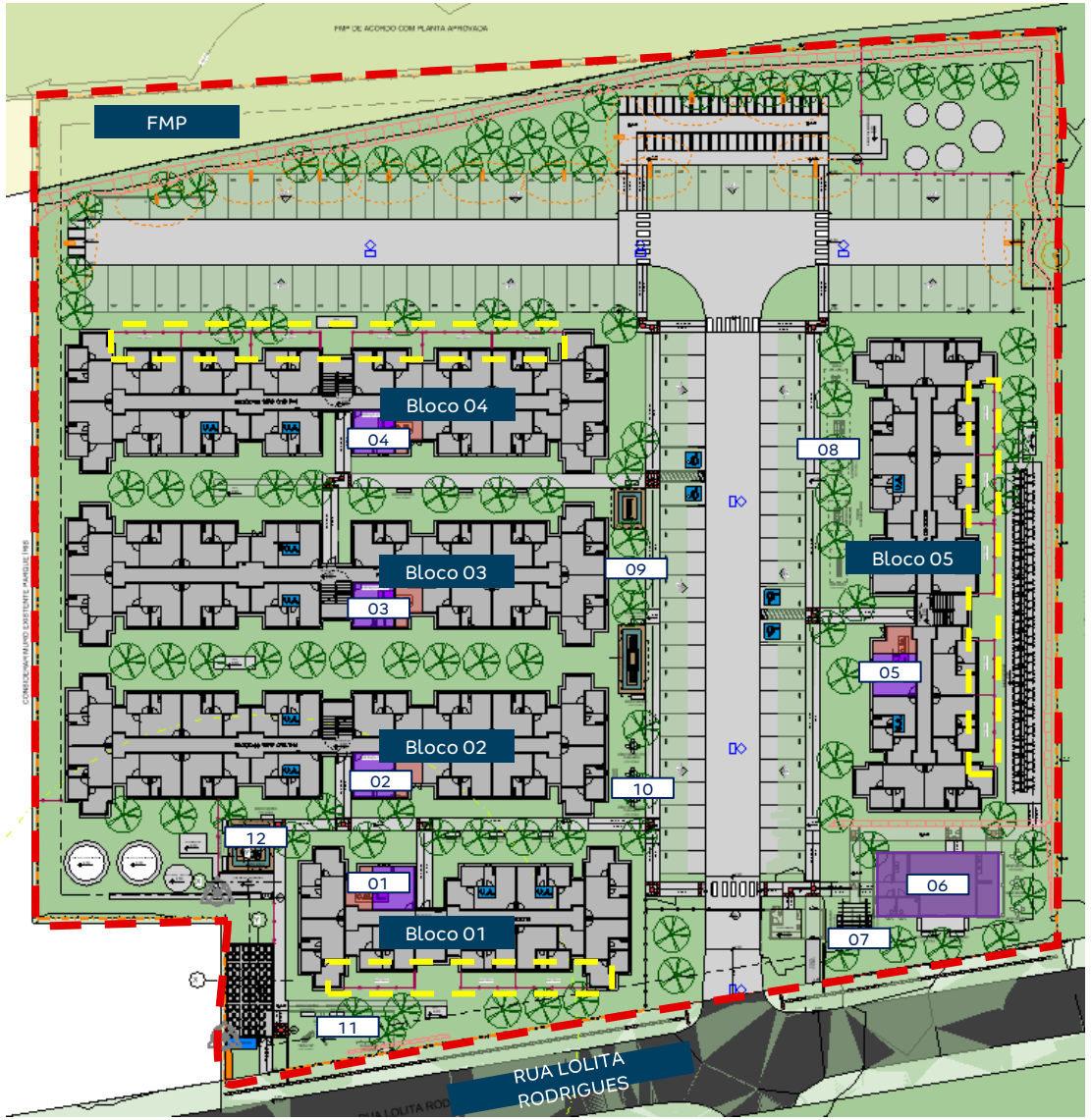

Garden

PRODUTO

Empreendimento Parque Hortênsia
Atributos de produto - Escritura

	Descrição	Criticidade	Parecer
Usabilidade	**Acesso Empreendimento**		
	Percurso do pedestre até torre		
Diferencial produto	**Prime**	Não	
	Supercondomínio	Não	
	Atributos Infra	Sim	07 unidades de lazer externos: Salão de Festas com Churrasqueira, Espaço Relax, Fitness Externo, Play Kids , Praça de Jogos, Play Pet, Play baby
	Atributos Torre	Sim	14 unidades de Garden e 05 unidades de lazer interno (sugestão de uso)
	Edifício Garagem	Não	

	Riscos associados	Parecer	Criticidade
Produto	Não há riscos associados	ok	

Obs.: O acesso ao empreendimento e o caminho do pedestre até as torres sem complexidade e foi considerado unidades garden nos Blocos 01, 04 e 05.

Salão de Festas com Churrasqueira

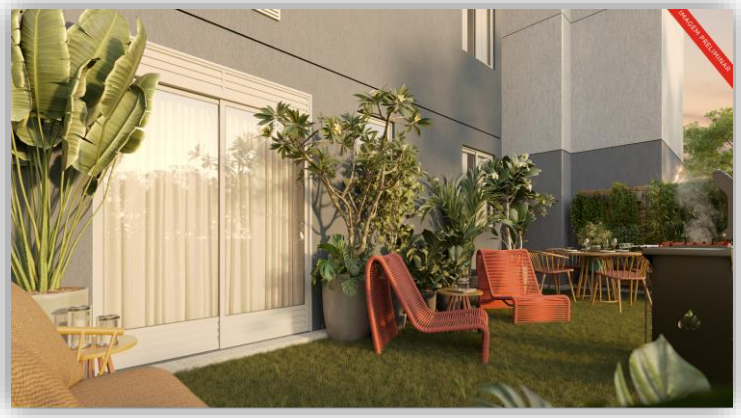

Garden – Unidade torre

Espaço oficina – Lazer interno torre

Empreendimento Parque Hortênsia
Modulação - Escritura

Fase única: 355uh (sendo 11 PCD) - 162 vagas (Sendo 4 PCD, 109 carros e 49 vagas motos)				
Módulo	**Blocos**	**UH**	**Vagas**	**Parecer**
Módulo 01	Blocos 01 e 02 (T+4)	128 Uh (Sendo 4 PCD)	46 vagas (Sendo 4 PCD)	Dos Lazeres estão contemplados no modulo 01 Play Baby, Play Pet, Praça de jogos, espaço relax, salão de festas com churrasqueira; Demais lazeres não estão contemplados neste módulo, necessário inclusão dessa informação no RI e material de vendas.
Módulo 02	Blocos 03 e 04 (T+4)	158 UH (Sendo 4 PCD)	49 vagas (44 carro e 5 motos)	Dos Lazeres, esta contemplado no módulo 02 o Play Kids.
Módulo 03	Bloco 05 (T+4)	69 UH (Sendo 3 PCD)	67 vagas (23 carro e 44 motos)	Dos Lazeres, esta contemplado no módulo 03 o Fitness Externo.

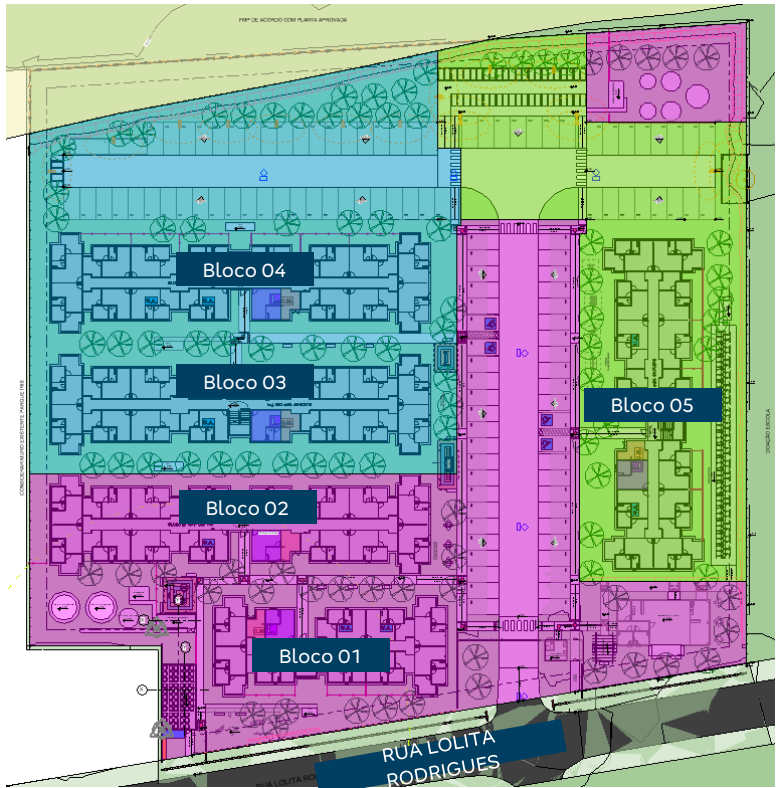

Pareceres

Análise da Mancha e Implantação

Prospecção

Operações

Inteligência de Mercado

Financeiro

Condições do Negócio

- **VALOR DO NEGÓCIO**
- PCV em aditamento, ajustando o valor do negócio em R$ 4.197.743.
- **CONDIÇÃO**
- 100% em permuta financeira, equivalente a 6,5% do Valor de VGV, descontados os 12% de MKT (totalizando 5,72% líquido).

- **PRAZOS CONTRATUAIS**
- PCV em processo de aditamento para prorrogação do prazo até 31/12/2025.

- **GARANTIAS**
- Para Vendedor: Aval Tenda.
- Para Tenda: Não há.

- **CORREÇÃO MONETÁRIA**
- N/A.

- **INTERMEDIAÇÃO IMOBILIÁRIA**
- N/A.

Condições do Negócio

➢ CONDIÇÕES RESOLUTIVAS:

a. Due Diligence – Ok.
b. Aprovação Urbanismo e Meio Ambiente – Ok;
c. Aprovação Concessionárias – Em andamento.
d. Risco Ambiental – OK.
e. Retificação de Metragens – N/A
f. Contratação junto a instituição financeira – Previsão de Laudo de Engenharia em ago/25.
g. Aquisição de outorga – N/A
h. Aprovação de Projeto de drenagem – Projeto aprovado, previsão de assinaturas em 13/06 ;
i. Viabilidade Técnica e Financeira do Empreendimento – OK;
j. Transição do imóvel de caráter rural para urbano – OK;
k. Aprovação de projeto imobiliário nos exatos moldes pretendidos pela Tenda – Ok.

➢ OUTRAS INFORMAÇÕES

- Posse – definitiva na ECV do imóvel.

- Pareceres
- Análise da Mancha e Implantação
- Prospecção
- Operações
- Inteligência de Mercado
- Financeiro

Custo de Construção

	PARQUE HORTÊNSIA R01	ESCRITURA BOSQUE JACAREPAGUÁ R01	PARQUE ORQUÍDEA LVS	PARQUE IRIS LVS	PARQUE HORTÊNSIA CEN06 | R09
Torres	5	6	20	7	5
Unidades Construídas	360	420	400	240	360
Unidades Vendidas	355	414	400	240	355
Total Unidades Vendidas	355	414	400	240	355
Condomínios (qta.)	1	1	1	1	1
Cidade	Rio de Janeiro - RJ	Rio de Janeiro - RJ	Rio de Janeiro - RJ	Rio de Janeiro - RJ	Rio de Janeiro - RJ
Produto / Selo	F2 MODULAR	F2 MODULAR	F2	F2	F2 MODULAR
Tipologia	1 Torre | T+04 | 10PP | C1B	1 Torre | T+04 | 10PP	T+04 | 4PP	2 Torres | T+04 | 4PP	1 Torre | T+04 | 10PP | C1B
Tipologia	1 Torre | T+04 | 14PP | C1B	3 Torre | T+04 | 14PP		5 Torres | T+04 | 8PP	1 Torre | T+04 | 14PP | C1B
Tipologia	3 Torres | T+04 | 16PP | C1B	2 Torre | T+04 | 16PP		-	3 Torres | T+04 | 16PP | C1B
Projeto Infra	AP	AP	LO		AP
Projeto Torre	AP	AP	LO		PR
Mês Base	maio-25	abril-25	abril-25	abril-25	outubro-24
Incc	1.184,462	1.178,386			1.134,775
LVS	abril-25	março-25	abril-25	abril-25	agosto-24
Indiretos	abril-25	março-25	abril-25	abril-25	agosto-24
Base de Preço	LPU 91	LPU 89			LPU 83
Takt	2x2	2+2	2x2	2x2	2+2
Prazo (mês)	11	12			13
CUSTO TOTAL I	R$ / UND R$ 86.892	R$ / UND R$ 87.674	R$ / UND R$ 81.599	R$ / UND R$ 89.327	R$ / UND R$ 88.118
Indireto	R$ 16.831	R$ 16.599	R$ 14.806	R$ 18.918	R$ 18.320
Torre	R$ 40.442	R$ 41.665	R$ 41.414	R$ 41.422	R$ 40.246
Infra	R$ 18.701	R$ 17.612	R$ 17.101	R$ 18.509	R$ 20.572
Fundação	R$ 6.080	R$ 5.464	R$ 4.715	R$ 3.748	R$ 4.622
EEE	R$ 461		R$ 563	R$ 276	R$ 626
ETE	R$ 1.224		R$ 1.150	R$ 1.689	R$ 1.294
Contenção	R$ 7	R$ 1.774	R$ 124	R$ 931	
Terraplenagem	R$ 3.146	R$ 4.560	R$ 1.727	R$ 3.833	R$ 2.439
CUSTO TOTAL II	R$ 2.910	R$ 1.349	R$ 2.878	R$ 2.878	R$ 2.809
Urbanização	R$ 1.497		R$ 1.465	R$ 1.465	R$ 1.438
Drenagem		R$ 1.035			
Extensão de Rede Elétrica		R$ 121			
Extensão de Rede Hidráulica	R$ 1.413	R$ 193	R$ 1.413	R$ 1.413	R$ 1.370
CUSTO TOTAL III	R$ 1.331		R$ 917		R$ 1.331
Incorridos	R$ 1.331		R$ 917		R$ 1.331
CUSTO TOTAL IV					
Aprendizado					
CUSTO TOTAL V					R$ 3.494
Atualização por INCC					R$ 3.494
CUSTO TOTAL I+II	R$ 89.802	R$ 89.023	R$ 84.477	R$ 92.205	R$ 90.926
CUSTO TOTAL I AO IV	R$ 91.134	R$ 89.023	R$ 85.395	R$ 92.205	R$ 95.752

Custo de Construção

	PARQUE HORTÊNSIA R01	PARQUE HORTÊNSIA CEN06 | R09	
Torres	5	5	
Unidades Construídas	360	360	
Unidades Vendidas	355	355	
Condomínios (qta.)	1	1	
Cidade	Rio de Janeiro - RJ	Rio de Janeiro - RJ	
Produto / Selo	F2 MODULAR	F2 MODULAR	
Tipologia	1 Torre | T+04 | 10PP | C1B	1 Torre | T+04 | 10PP | C1B	
Tipologia	1 Torre | T+04 | 14PP | C1B	1 Torre | T+04 | 14PP | C1B	
Tipologia	3 Torres | T+04 | 16PP | C1B	3 Torres | T+04 | 16PP | C1B	
Projeto Infra	AP	AP	
Projeto Torre	AP	PR	
Mês Base	maio-25	outubro-24	
Incc	1184,462	1134,775	
LVS	abril-25	agosto-24	
Indiretos	abril-25	agosto-24	
Base de Preço	LPU 91	LPU 83	
Takt	2x2	2+2	
Prazo (mês)	11	13	
CUSTO TOTAL I	R$ / UND R$ 86.892	R$ / UND R$ 88.118	DIF -R$ 1.225
Indireto	R$ 16.831	R$ 18.320	-R$ 1.489
Torre	R$ 40.442	R$ 40.246	R$ 196
Infra	R$ 18.701	R$ 20.572	-R$ 1.870
Fundação	R$ 6.080	R$ 4.622	**R$ 1.458**
EEE	R$ 461	R$ 626	-R$ 165
ETE	R$ 1.224	R$ 1.294	-R$ 70
Contenção	R$ 7	R$ 0	R$ 7
Terrapplenagem	R$ 3.146	R$ 2.439	**R$ 707**
CUSTO TOTAL II	**R$ 2.910**	**R$ 2.809**	R$ 101
Urbanização	R$ 1.497	R$ 1.438	R$ 59
Drenagem	R$ 0	R$ 0	R$ 0
Extensão de Rede Eletrica	R$ 0	R$ 0	R$ 0
Extensão de Rede Hidráulica	R$ 1.413	R$ 1.370	R$ 43
CUSTO TOTAL III	**R$ 1.331**	**R$ 1.331**	R$ 0
Incorridos	R$ 1.331	R$ 1.331	R$ 0
CUSTO TOTAL IV	**R$ 0**	**R$ 0**	R$ 0
Aprendizado	R$ 0	R$ 0	R$ 0
CUSTO TOTAL V	**R$ 0**	**R$ 3.494**	-R$ 3.494
Atualização por INCC	R$ 0	R$ 3.494	-R$ 3.494
CUSTO TOTAL	**R$ 91.134**	**R$ 95.752**	-R$ 4.618

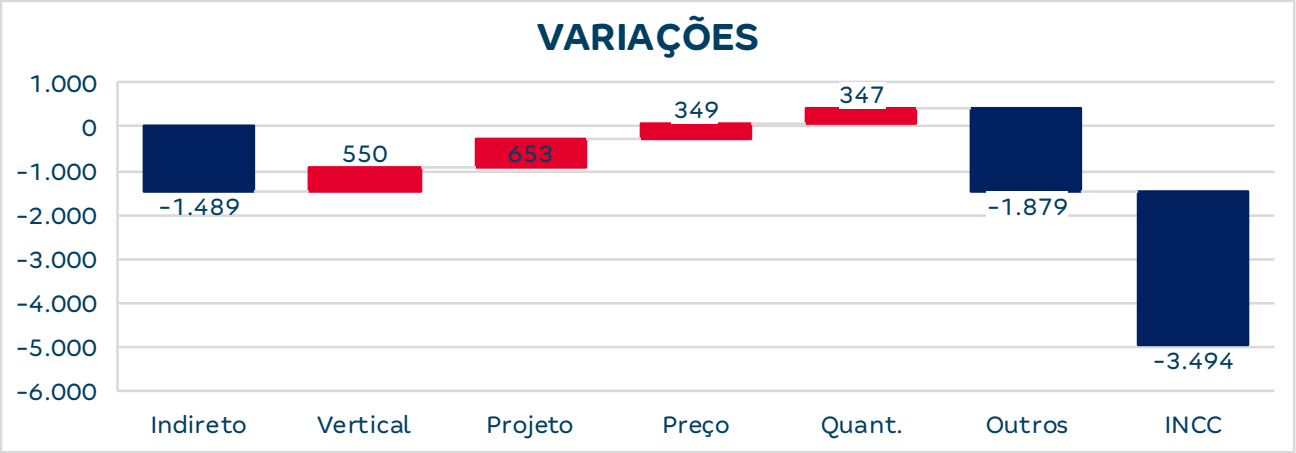

INDIRETO
-1489 | Retroalimentação

VERTICAL
+550 | Retroalimentação

PROJETO
+322 | G57 - Vaga em U
+471| G25 – Preparo do Terreno
+147 | G65 – Esquadrias de ferro
-1626 | G74 – Reservatório Metálico
+1249 | G27 – Fundação torre
-165 | G80 - EEE
+196 | G33 – Concreto

PREÇO
+178 | G27 – Fundação torre
+325 | G33 – Concreto torre
+236| G25 – Preparo do Terreno
-189 | G84 – Limpeza
+203 | G32 – Armação torre
-518 | G45 – Cobertura

QUANTIDADE
+347 | G41 – Muro

OUTROS
-1713 | Instalações
-146 | G83 - Pintura
-155 | G31 - Formas torre

INCC
-3494 | Incc

SISTEMA DE ABASTECIMENTO DE ÁGUA
Projeto Aprovado. Considerado 510m de extensão da Estrada Cabuçu de Baixo ate a testada dos condomínios.

SISTEMA DE ESGOTAMENTO SANITÁRIO
Projeto Aprovado. Foi considerada ETE para cada condomínio e interligação com rede de 450m.

SISTEMA DE DRENAGEM
Considerado desague para o canal e desassoreamento do mesmo (485m) e vala trapezoidal projetada em concreto (235,69m).

SISTEMA DE ABASTECIMENTO DE GÁS
Considerado GLP

SISTEMA DE ABASTECIMENTO ELÉTRICO
É viável o fornecimento de eletricidade para o condomínio.

TERRENO

URBANIZAÇÃO
Foi considerado do trecho interno à gleba, horizontal que cruza os cinco condomínios (via principal), contendo: pavimentação asfáltica, guias, sarjetas, iluminação pública, fechamento em muros de placas pré moldadas dos lotes de doação e lote comercial (400m).

Matriz Risco Concessionária	
Água	Nível 2
Esgoto	Nível 3
Drenagem	Nível 2
Elétrica	Nível 5
Gás	NA
Urbanização	Nível 2

LEGENDA		
Nível	Tipo	Status
1	Com Diretriz	Conclusiva
2		Conclusiva com projeto aprovado
3		Conclusiva sem projeto aprovado
4		Não Conclusiva
5	Sem Diretriz	-
6	NA	Não atende

Água:

- Foi aprovado junto do complexo do Reserva do Parque.

Esgoto:

- Viabilidade emitida em 17/05/2024. Vencimento 17/05/2025.

Drenagem:

- Aprovado dia 12/08/24.

Elétrica:

- Viabilidade vencida 06/24. Novo projeto em aprovação.

Gás:

- Considerado GLP.

Urbanização:

- Projeto Aprovado.

Fundação:

- Radier com troca de solo e rebaixamento de lençol freático.

Logística

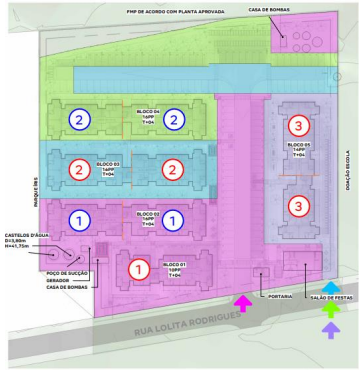

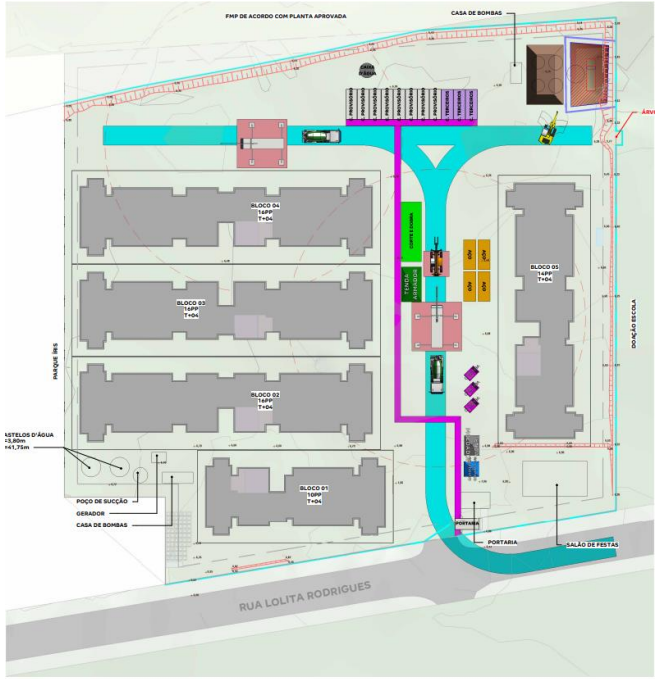

PRÉ FORMA
1 : 500

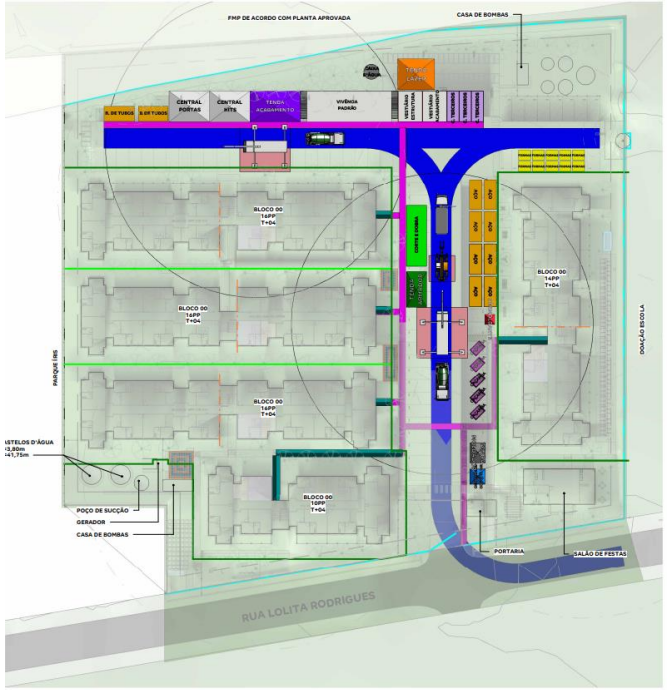

ESTRUTURA E ACABAMENTO
1 : 500

VIVÊNCIA - CONTAINERS							
DESCRIÇÃO	QUANTIDADE	TAMANHO MÓDULOS	MOBILIZAÇÃO	DESMOBILIZAÇÃO	PRÉ FORMA	ESTRUTURA	ACAB.
CONTAINER PORTARIA (LOG)	CONSIDERAR 1 MÓDULO COM SANITÁRIO E CATRACA	2,41 X 4,90 m	1 MOBILIZAÇÃO	1 DESMOBILIZAÇÃO	TODO PERÍODO	USAR DEFINITIVA	USAR DEFINITIVA
CONTAINER PROVISÓRIO (LOG)	CONSIDERAR 8 MÓDULOS DE CONTAINER	2,41 X 6,10 m	1 MOBILIZAÇÃO	1 DESMOBILIZAÇÃO	TODO PERÍODO	-	-
CONTAINER TERCEIROS (LOG)	CONSIDERAR 8 MÓDULOS DE CONTAINER	2,41 X 6,10 m	1 MOBILIZAÇÃO	1 DESMOBILIZAÇÃO	TODO PERÍODO	-	-
CONTAINER VESTIÁRIO ACABAMENTO (LOG)	CONSIDERAR 2 MÓDULOS DE CONTAINER	2,41 X 6,10 m	1 MOBILIZAÇÃO	1 DESMOBILIZAÇÃO	-	-	TODO PERÍODO
CONTAINER VESTIÁRIO ESTRUTURA (LOG)	CONSIDERAR 2 MÓDULOS DE CONTAINER	2,41 X 6,10 m	1 MOBILIZAÇÃO	1 DESMOBILIZAÇÃO	-	-	TODO PERÍODO
CONTAINER VIVÊNCIA PADRÃO (LOG)	CONSIDERAR 14 MÓDULOS COM 2 ESCADAS (7 MÓDULOS NO PAV. T E 7 MÓDULOS NO PAV SUPERIOR)	2,41 X 6,10 m	1 MOBILIZAÇÃO	1 DESMOBILIZAÇÃO	-	TODO PERÍODO	TODO PERÍODO

TENDAS_PERÍODOS						
DESCRIÇÃO	QUANTIDADE	LARGURA	COMPRIMENTO	PRÉ FORMA	ESTRUTURA	ACABAMENTO
GAIOLA DE DESMOLDANTE (LOG)	1	2,00	2,00	-	TODO PERÍODO	-
TENDA ACABAMENTO (LOG)	1	6,16	9,96	-	TODO PERÍODO	TODO PERÍODO
TENDA ARMADOR (LOG)	1	4,00	7,00	TODO PERÍODO	TODO PERÍODO	-
TENDA BANHEIRO QUÍMICO E BEBEDOURO (LOG)	1	3,00	3,00	-	TODO PERÍODO	TODO PERÍODO
TENDA CENTRAL DE KITS (LOG)	1	6,16	8,00	-	TODO PERÍODO	TODO PERÍODO
TENDA CENTRAL DE PORTAS (LOG)	1	6,14	8,00	-	TODO PERÍODO	TODO PERÍODO
TENDA LAZER (LOG)	1	6,11	7,29	-	TODO PERÍODO	TODO PERÍODO
TENDA MOLDADOR (LOG)	1	3,00	4,00	TODO PERÍODO	TODO PERÍODO	-

EQUIPAMENTOS E MAQUINÁRIOS						
EQUIPAMENTO	QUANTIDADE	MOBILIZAÇÃO	DESMOBILIZAÇÃO	PRÉ FORMA	ESTRUTURA	ACABAMENTO
BETONEIRA (LOG)	VARIÁVEL	-	-	TODO PERÍODO	TODO PERÍODO	-
BOMBA LANÇA (LOG)	VARIÁVEL	-	-	TODO PERÍODO	TODO PERÍODO	-
CAMINHÃO MUNCK (LOG)	1 EQUIPAMENTO	1 MOBILIZAÇÃO	1 DESMOBILIZAÇÃO	-	CONSIDERAR MEIO PERÍODO DE ESTRUTURA	-
SKYTRAK (LOG)	1 EQUIPAMENTO	1 MOBILIZAÇÃO	1 DESMOBILIZAÇÃO	-	TODO PERÍODO	CONSIDERAR 15 DIAS DO PERÍODO DE ACABAMENTO

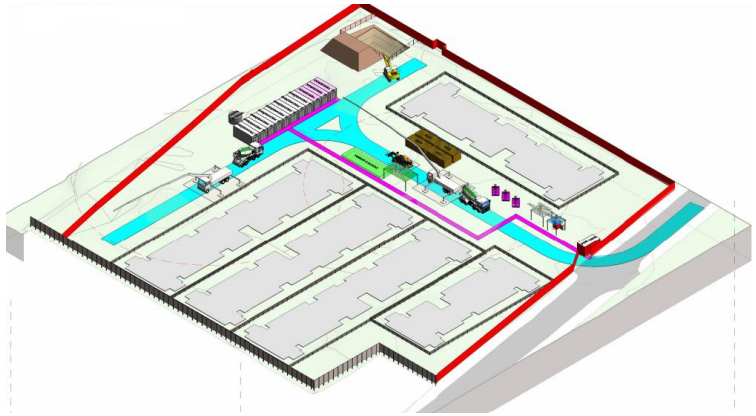

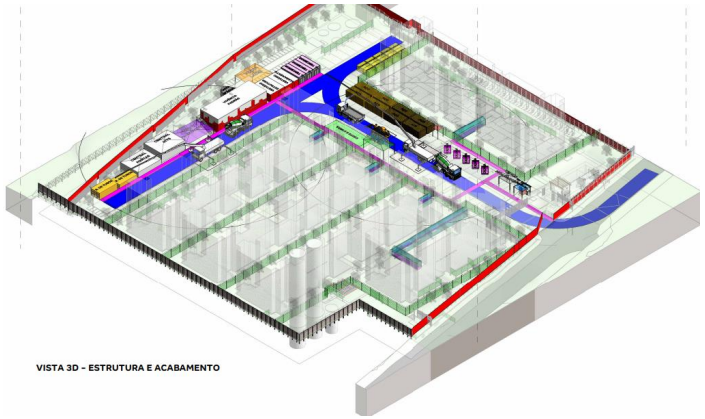

VISTA 3D - ESTRUTURA E ACABAMENTO

Logística

PARQUE HORTENCIA – RJ

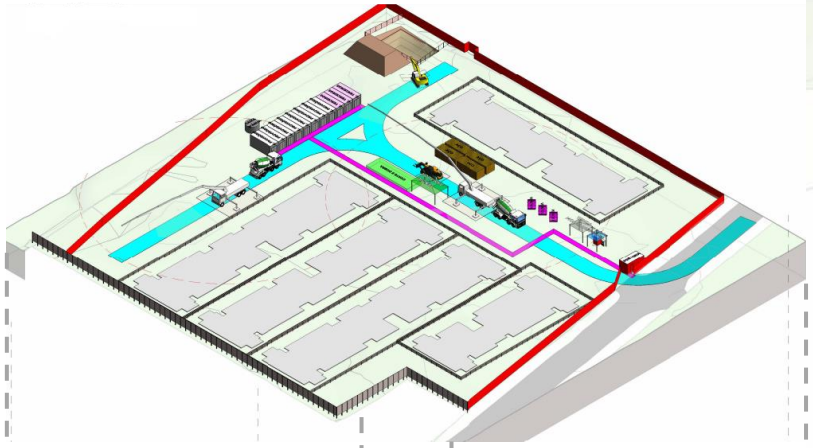

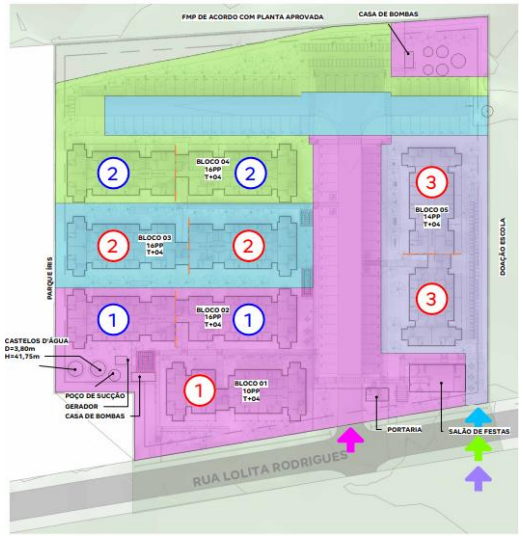

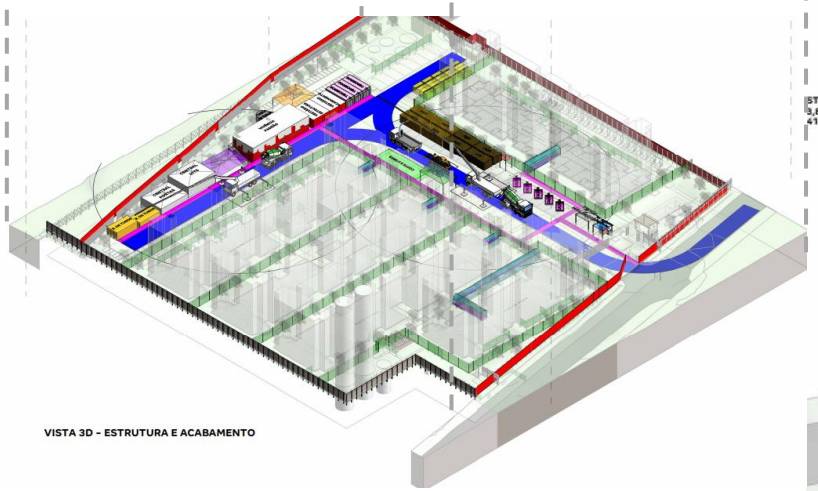

VISTA 3D – ESTRUTURA E ACABAMENTO

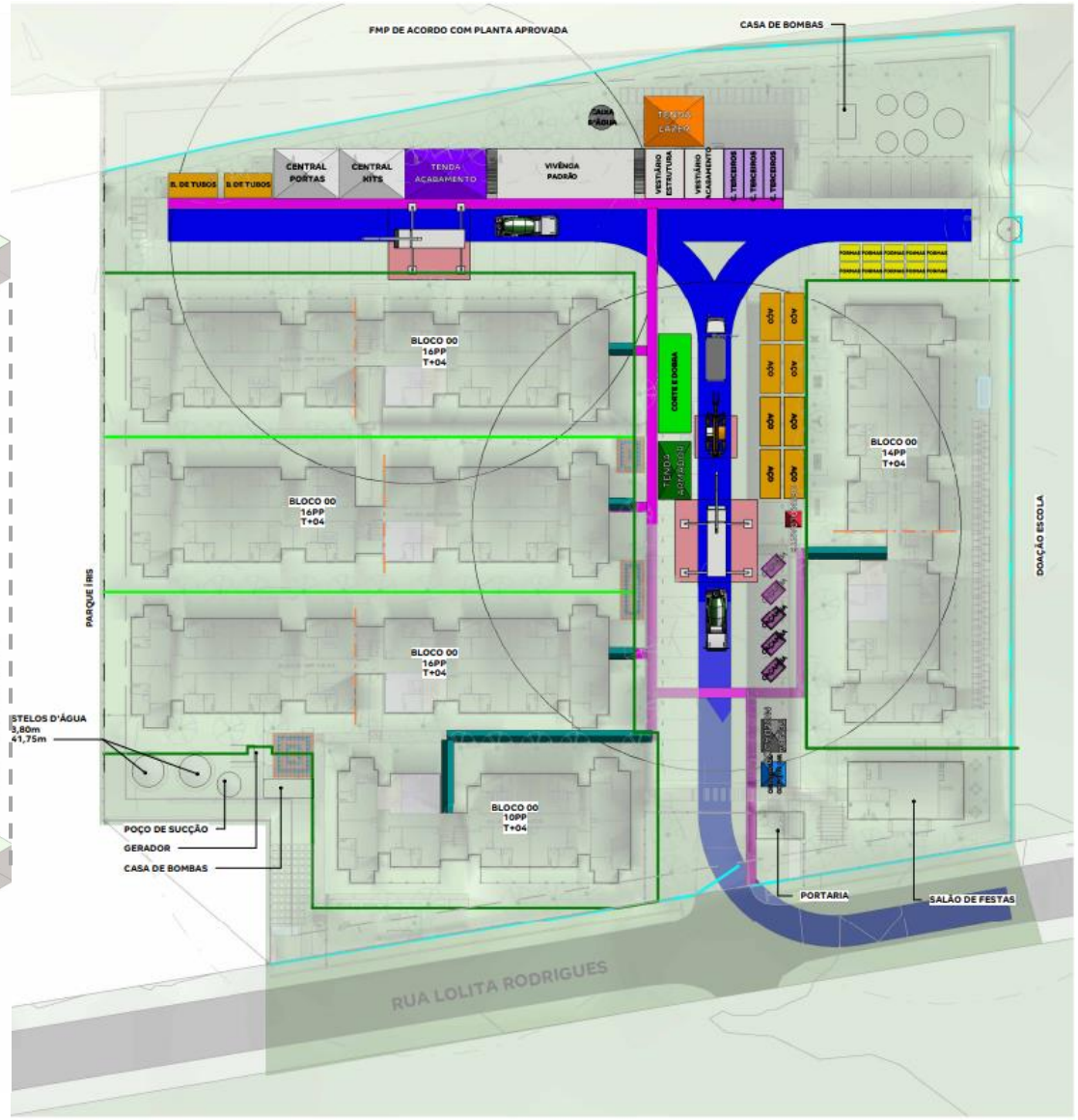

Pareceres

Análise da Mancha e Implantação

Prospecção

Operações

Inteligência de Mercado

Financeiro

Demanda e Distribuição da Mancha

Potencial de Demanda			Lançados		Lançados + Landbank	
Mancha	CÓD.	Shr.	ANO	MÊS	ANO	MÊS
Rio de Janeiro Oeste	RZO1/6	50%	1.714	143	2.057	171

Empreendimento	Renda	Lançamento	ago/25	set/25	out/25	nov/25	dez/25	jan/26	fev/26	mar/26	abr/26	mai/26	jun/26	jul/26	ago/26	set/26	out/26
Porto Valência - F1	2.839	jul-24	13	13	13	13	13	13	13	13	13	13	13	13	13	13	13
Jardim Peônia	2.558	out-24	33	33	33	33	17										
Parque Orquídea	2.665	nov-24	41	30													
Reserva Carioca F2	2.996	mar-25	24	24	24	12											
Parque Hortênsia	**2.929**	**ago-25**		**27**	**27**	**27**	**27**	**27**	**27**	**27**	**27**	**27**	**27**	**27**	**27**	**27**	**4**
Porto Valência F2	2.278	dez-25						20	20	20	20	20	20	20			
Porto Lima I F1	2.313	jul-26													20	20	20
Total de Vendas Lançados			**87**	**76**	**46**	**46**	**30**	**13**	**13**	**13**	**13**	**13**	**13**	**13**	**13**	**13**	**13**
Total de Vendas Lançados + Landbank			**111**	**127**	**97**	**85**	**57**	**60**	**60**	**60**	**60**	**60**	**60**	**60**	**60**	**60**	**37**

Parecer de I.M sobre a mancha:

O projeto analisado em comitê está em linha com o potencial teórico de demanda calculado para a mancha. (Total Lançados)

Canibalização:

Sem Risco de Canibalização

Parque Hortênsia | Mapa Concorrência

		Parque Hortênsia	Completo Parque Brito Iii
		TENDA	Cury
	Distância Tenda (km)		1km
Região 1 Km	População	11.387	10.163
	Dens. Demográfica	3.642	3.256
	Renda (R$)	4.195	7.699
	Classe Social	C2 (1.5k a 2.7k)	B2 (4.6k a 8.1k)
	PEA Dia	4.908	9.094
Quantitativo	Lançamento	ago/25	08/2024
	Unidades	355	367
	Estoque	355	144
	VSO	27	31
	Stockout	13	5
Qualitativo	Condomínios	1	1
	Torres	5	1
	Gabarito	T+4	T+4
	Plantas (m²)	34m² e 50m²	36,85m² e 36,85m²
	Tipologia	2 Dorms	1 e 2 Dorms
	Opções	Garden	Não
	Varanda	Não	Não
	Suite	Não	Não
	Dif. Entrega	Não	Equipado e Decorado
	Vagas	31% de Vagas	21%
	Lazer	Praça de chegada, Praça de Jogos, Salão de festas com churrasqueira, Espaço Cultivo, Play Kids, Play Baby, Play Pet, Fitness Externo. 5 áreas de lazer internas (1 em cada bloco).	Campo de Futebol, Cinema, Decorado, Lago, Piscina, Praça, Salão de Jogos,

Farol Renda
Acima de 300
Entre 0 e 300
Abaixo de 0

Tipologias	Empreendimento	Parque Hortênsia				Parque do Brito	
	Tipologia	Sem vaga	Com vaga	Garden	Garden c/vaga	Sem vaga	Com vaga
	Preço Nominal	202.598	210.942	224.861	241.480	211.326	221.963
	CEF	167.669	177.313	188.588	196.581	169.061	177.570
	Renda	2.713	3.273	3.909	4.300	3.150	3.500
	% Unidades	67%	29%	2%	2%	74%	26%
	Dif Renda					437	227
	Farol de Factibilidade					●	●

Diagnóstico Concorrência

- O projeto “Parque do Brito” possui preço e renda superior ao previsto para o Produto Tenda.

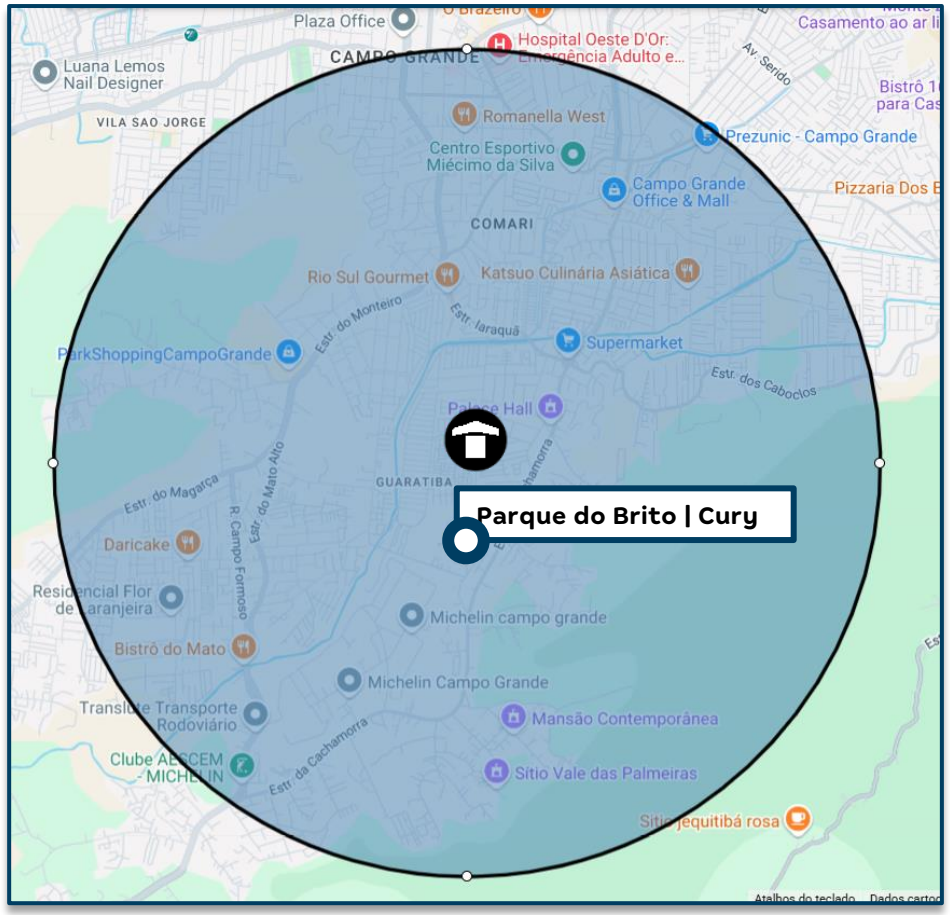

Simulação de Preço

Informações Viabilidade

Projeto:	Parque Hortênsia			
Tipo:	**Sem Vaga**		**Sem Vaga**	
Método	**Ref - Parque Orquídea**		**Vision**	
Avaliação	205.000		205.000	
Renda Inicial (VF)	2.513		2.534	
Renda Final*	2.713		-	
% RET1	50%		-	
Tipo:	**VF**	**R$**	**VF**	**R$**
Ato	0,24	623	0,24	636
FGTS	0,28	724	0,28	725
Financiamento	91,16%	141.778	90,67%	141.778
Subsídio	120,05%	25.167	124,14%	25.167
Prazo de Pró-soluto	16	16	16	16
Pró-Soluto	91,08%	13.305	91,45%	13.471
Preço Raso (RS)	181.598	181.598	181.777	181.777
TCD	82,90%	21.000	81,97%	20.938
VSO	18	18	18	18
Preço de Venda	**195.877**	**195.877**	**195.989**	**195.989**
Elasticidade	3,431%	3,431%	3,431%	3,431%
Preço de Venda Final	**202.598**	**202.598**	**202.714**	**202.714**
Preço Raso (R$)	**181.598**		**181.777**	
% de Raso	**89,63%**		**89,67%**	
BP25 - Não Inflacionado	**163.094**		**-**	
BP25 - Inflacionado	**168.705**		**-**	

Simulação de Preço

Informações Viabilidade

Projeto:	Parque Hortênsia			
Tipo:	**Com Vaga**		**Com Vaga**	
Método	**Ref - Parque Orquídea**		**Vision**	
Avaliação	220.000		220.000	
Renda Inicial (VF)	3.023		3.042	
Renda Final*	3.273		-	
% RET1	25%		-	
Tipo:	**VF**	**R$**	**VF**	**R$**
Ato	0,47	1.475	0,32	1.012
FGTS	0,36	1.113	0,29	909
Financiamento	97,50%	164.230	97,63%	164.230
Subsídio	145,11%	11.970	151,36%	11.970
Prazo de Pró-soluto	16	16	16	16
Pró-Soluto	60,65%	10.658	60,27%	10.658
Preço Raso (RS)	189.445	189.445	188.779	188.779
TCD	70,56%	21.497	70,13%	21.503
VSO	7	7	7	7
Preço de Venda	**203.944**	**203.944**	**203.305**	**203.305**
Elasticidade	3,431%	3,431%	3,431%	3,431%
Preço de Venda Final	**210.942**	**210.942**	**210.282**	**210.282**
Preço Raso (R$)	**189.445**		**188.779**	
% de Raso	**89,81%**		**89,77%**	
BP25 - Não Inflacionado	**155.894**		**-**	
BP25 - Inflacionado	**161.258**		**-**	

Simulação de Preço

Informações Viabilidade

Projeto:	Parque Hortênsia			
Tipo:	**Garden**		**Garden - Com Vaga**	
Método	**Ref - Parque Orquídea**		**Ref - Parque Orquídea**	
Avaliação	230.000		250.000	
Renda Inicial (VF)	3.609		4.089	
Renda Final*	3.909		4.300	
% RET1	0%		0%	
Tipo:	**VF**	**R$**	**VF**	**R$**
Ato	0,25	939	0,41	1.748
FGTS	0,25	921	0,28	1.187
Financiamento	102,25%	183.932	100,13%	193.438
Subsídio	141,68%	3.735	86,40%	1.956
Prazo de Pró-soluto	16	16	16	16
Pró-Soluto	68,32%	14.334	91,10%	21.654
Preço Raso (RS)	203.860	203.860	219.983	219.983
TCD	57,73%	21.000	52,16%	21.497
VSO	1	1	1	1
Preço de Venda	**217.401**	**217.401**	**233.469**	**233.469**
Elasticidade	3,431%	3,431%	3,431%	3,431%
Preço de Venda Final	**224.861**	**224.861**	**241.480**	**241.480**
Preço Raso (R$)	**203.860**		**219.983**	
% de Raso	**90,66%**		**91,10%**	
BP25 - Não Inflacionado	-		-	
BP25 - Inflacionado	-		-	

Análise de Preço

Informações Viabilidade

Projeto:	Parque Hortênsia
Tipo:	**Faixa 2**
Método	**Ref - Parque Orquídea**
Avaliação	210.690
Renda Inicial (VF)	2.712
Renda Final*	2.929

Tipo:	VF	R$
Ato	0,31	896
FGTS	0,30	849
Financiamento	93,38%	150.079
Subsídio	127,02%	20.495
Prazo de Pró-soluto	16	16
Pró-Soluto	81,89%	12.730
Preço Raso (RS)	185.049	185.049
TCD	78,25%	21.153
VSO	27	27
Preço de Venda	**199.126**	**199.126**
Elasticidade	3,431%	3,431%
Preço de Venda Final	**206.201**	**206.201**
Preço Raso (R$)	**185.049**	
% de Raso	**89,74%**	
Raso Todas as Fases	**185.049**	
Nominal Todas as Fases	**206.201**	

1

Análise de Riscos	Farol IM
IM avalia o Preço Referência – Parque Orquídea como **factível**.	

1) I.M está de acordo com o preço referência, visto que, esse preço reflete a performance da fase anterior ajustando o preço apenas conforme os novos parâmetros da fase atual. Apesar da renda final ser maior que o projeto referência, quando selecionamos as melhores rendas do Parque Orquídea já conseguimos ter esses clientes na base e contamos com melhoria na tipologia considerando Garden.

Conforme consta no slide "Panorama de Concorrência", os concorrentes da região vendem em um target de preço e renda acima do previsto para o Produto Tenda.

Abaixo segue o escalonamento da Regional:

	Preço Real					Preço Normalizado (20m)	
	Avaliação	Preço Raso	Renda Média	VSO	PSOL	Δ PSOL	Preço Raso
Jardim Peônia	195.526	170.413	2.558	33	14	4.114	174.527
Porto Valência	202.814	176.595	2.839	13	13	5.910	182.505
Reserva Carioca	211.098	178.745	2.996	24	16	3.208	181.953
Parque Hortênsia	210.690	185.049	2.712	47	16	-	185.049

Análise de Preço

Informações Viabilidade

Projeto:	Parque Hortênsia
Tipo:	**Faixa 2**
Método	**Ref - Parque Orquídea**
Avaliação	210.690
Renda Inicial (VF)	2.712
Renda Final*	2.929

Tipo:	VF	R$
Ato	0,31	896
FGTS	0,30	849
Financiamento	93,38%	150.079
Subsídio	127,02%	20.495
Prazo de Pró-soluto	16	16
Pró-Soluto	81,89%	12.730
Preço Raso (RS)	185.049	185.049
TCD	78,25%	21.153
VSO	27	27
Preço de Venda	**199.126**	**199.126**
Elasticidade	3,431%	3,431%
Preço de Venda Final	**206.201**	**206.201**
Preço Raso (R$)	**185.049**	
% de Raso	**89,74%**	
Raso Todas as Fases	**185.049**	
Nominal Todas as Fases	**206.201**	

1

Análise de Riscos	Farol IM
Ciclo avalia o Preço Referência – Parque Orquídea como **factível**.	

1) OK para preço respeitando o VSO liquido de 27Uh.

- Pareceres
- Análise da Mancha e Implantação
- Prospecção
- Operações
- Inteligência de Mercado
- Financeiro

Informações Gerais – Consolidado

Parque Hortensia – RJ – Rio de Janeiro Capital

Datas e Prazos

	Compra	Lançamento	Início Obra	Término Obra	LÇTO até IO	IO até TO	Chaves	LÇTO até Chaves
Consolidado	fev-21							
Pq. Hortênsia S/ vaga		ago-25	fev-26	jan-27	6 meses	11 meses	ago-28	36 meses
Pq. Hortênsia C/ vaga		ago-25	fev-26	jan-27	6 meses	11 meses	ago-28	36 meses
Pq. Hortênsia C/ gard s/ vaga		ago-25	fev-26	jan-27	6 meses	11 meses	ago-28	36 meses
Pq. Hortênsia C/ gard c/ vaga		ago-25	fev-26	jan-27	6 meses	11 meses	ago-28	36 meses

Terreno e Incorridos

TOTAL (R$ + Perm.):	4,76 MM	Incorrido Terreno:	0,00 MM	Área do Terreno (100%):	11.259 m²
Cash:	0,00 MM			Custo de terreno m²:	422,6
Permuta Financeira:	4,76 MM (6,50%)			VaR 25 (R$ mil):	0
Permuta Física:	0,00 MM (0,00%)			VaR 26 (R$ mil):	0
Ato / %VGV:	0,00 MM / 0,0%			Incorrido de Construção:	1,71 MM

Área Líquida do Terreno:	10.903 m²
Custo de terreno m² Área Líquida:	436,4
Fração Terreno/Terreno + Custo Obra (%VGV):	6,5% / 50,1%
CA Máx/Proj.	1,5 / 1,2
Incorridos de Incorporação:	0,62 MM

Vendas

Fases	Nº Pavimentos	Preço Raso Unit.	Qtde	Preço Unit.	Aval. CEF	Cond. Parcela	% Pró-soluto	% TCD
Pq. Hortênsia S/ vaga	T+4	181.598	239	202.598	205.000	91,2%	91,1%	82,9%
Pq. Hortênsia C/ vaga	T+4	189.445	102	210.942	220.000	97,5%	60,7%	70,6%
Pq. Hortênsia C/ gard s/ vaga	T+4	203.860	7	224.861	230.000	102,2%	68,3%	57,7%
Pq. Hortênsia C/ gard c/ vaga	T+4	219.983	7	241.480	250.000	100,1%	91,1%	52,2%

Unidades Totais:	355	Preço Médio:	206.201	Renda Média:	2.712	ITBI+Emol. Unit. Médio:	3.022
Unidades Tenda:	355	Avaliação Média:	210.690	Ato:	841 (0,31 Salários)	Custo do Ciclo Unit.:	14.216
VSO:	27 Unidades	VGV Total:	73.201.436	FGTS:	814 (0,3 Salários)	Preço Raso Médio:	185.049
RET Médio:	2,8%	VGV Tenda:	73.201.436	% em RET 1%:	41%	Adc. Tx. de Aceleração Médio:	1.391

Construção

Custo Total Unit.:	89.802	Eventuais:	2,00%	Área priv (m²):	34,10	Gape / Mês Unit.:	11,08

Resultado

LI (R$):	11.504.959	LI:	20,52%	Exposição de Caixa (R$):	14.765.472	Margem Bruta Econômica:	42,06%
TIR:	51,39%	LI Aprovação:	20,00%	Ger. Caixa 12 meses (R$):	(6.897.169)	Margem Bruta REF:	44,69%
Exposição de Caixa:	19,99%	Δ LI:	0,52%	Ger. Caixa 24 meses (R$):	18.041.899	Margem Rasa Econômica:	34,93%
Payback Contingente (21 m):	14 m/ (-7 m)	LI Marginal:	27,41%	Ger. Caixa Marginal (R$):	23.385.673	Margem Rasa REF:	38,37%
Payback Consolidado:	14 meses					Margem de Contribuição Econômica:	30,22%

DRE (Consolidado)

R$ Mil - Valores Nominais - Compra	Parque Hortensia		Pq. Hortênsia S/ vaga		Pq. Hortênsia C/ vaga		Pq. Hortênsia C/ gard s/ vaga		Pq. Hortênsia C/ gard c/ vaga	
	Nominal	%	Nominal	%	Nominal	%	Nominal	%	Nominal	%
Receita	73.868	100,0%	48.782	100,0%	21.779	100,0%	1.598	100,0%	1.709	100,0%
PIS/COFINS	(1.128)	1,5%	(668)	1,4%	(388)	1,8%	(35)	2,2%	(37)	2,2%
Custo Total	(42.143)	57,9%	(28.291)	58,8%	(12.130)	56,7%	(858)	54,9%	(864)	51,7%
Custo Terreno	(4.225)	5,8%	(2.790)	5,8%	(1.246)	5,8%	(91)	5,8%	(98)	5,8%
Custo Relacionados a Terreno	(365)	0,5%	(245)	0,5%	(105)	0,5%	(7)	0,5%	(7)	0,4%
Custos de Incorporação	(2.756)	3,8%	(1.828)	3,8%	(782)	3,7%	(73)	4,7%	(73)	4,4%
Custo de Construção	(34.798)	47,8%	(23.427)	48,7%	(9.998)	46,7%	(686)	43,9%	(686)	41,1%
Lucro Bruto Econômico	30.598	42,1%	19.824	41,2%	9.261	43,3%	706	45,1%	807	48,3%
Custo para Rateio	-	0,0%	-	0,0%	-	0,0%	-	0,0%	-	0,0%
Lucro Bruto Contábil	30.598	42,1%	19.824	41,2%	9.261	43,3%	706	45,1%	807	48,3%
Despesas de Selling	(6.913)	9,5%	(4.591)	9,5%	(2.024)	9,5%	(145)	9,3%	(154)	9,2%
Contingência	(1.699)	2,3%	(1.122)	2,3%	(501)	2,3%	(37)	2,4%	(39)	2,4%
Margem de Contribuição	21.985	30,2%	14.111	29,3%	6.737	31,5%	524	33,5%	614	36,7%
IR e CSLL	(923)	1,2%	(546)	1,1%	(317)	1,5%	(29)	1,8%	(31)	1,8%
Margem Líquida	21.063	29,0%	13.565	28,2%	6.419	30,0%	495	31,7%	583	34,9%
Lucro Bruto REF Unit.	94.467	44,7%	91.162	43,8%	99.610	45,9%	110.910	48,4%	126.949	51,6%
Lucro Raso REF Unit.	72.751	38,4%	69.603	37,3%	77.495	39,8%	89.625	43,1%	105.223	46,9%

R$ Mil - VPL - Compra	Parque Hortensia		Pq. Hortênsia S/ vaga		Pq. Hortênsia C/ vaga		Pq. Hortênsia C/ gard s/ vaga		Pq. Hortênsia C/ gard c/ vaga	
	VP	%	VP	%	VP	%	VP	%	VP	%
Receitas	56.069	100,0%	37.065	100,0%	16.451	100,0%	1.232	100,0%	1.322	100,0%
PIS/COFINS	(843)	1,5%	(500)	1,3%	(288)	1,8%	(27)	2,2%	(29)	2,2%
Custos e Despesas Totais	(43.721)	78,0%	(29.253)	78,9%	(12.631)	76,8%	(911)	73,9%	(927)	70,1%
Custo Terreno	(3.070)	5,5%	(2.029)	5,5%	(901)	5,5%	(67)	5,5%	(72)	5,5%
Custo Relacionados a Terreno	(440)	0,8%	(297)	0,8%	(127)	0,8%	(9)	0,7%	(9)	0,7%
Custos de Incorporação	(2.745)	4,9%	(1.821)	4,9%	(779)	4,7%	(73)	5,9%	(73)	5,5%
Custo de Construção	(30.008)	53,5%	(20.203)	54,5%	(8.622)	52,4%	(592)	48,0%	(592)	44,8%
Despesas de Selling	(6.041)	10,8%	(4.015)	10,8%	(1.752)	10,6%	(133)	10,8%	(141)	10,7%
Contingência	(727)	1,3%	(480)	1,3%	(214)	1,3%	(16)	1,3%	(17)	1,3%
IR e CSLL	(690)	1,2%	(409)	1,1%	(236)	1,4%	(22)	1,8%	(23)	1,8%
Lucro Imobiliário	11.505	20,5%	7.312	19,7%	3.532	21,5%	294	23,9%	366	27,7%

Comparativo dos Estudos

Comparativo dos Estudos - Consolidado	BP - 2025	Atual	Atual vs BP - 2025	Δ%
Data Estudo:	setembro-24	junho-25	9 Meses	N/A
Lançamento:	dezembro-25	agosto-25	-4 Meses	N/A
Uhs:	355	355	-	0,0%
Preço Nominal:	203.135	206.201	3.066	1,5%
Preço Raso:	179.735	185.049	5.313	3,0%
Preço Nominal Inflacionado:	223.033	211.890	(11.143)	-5,0%
Preço Raso Inflacionado:	195.770	190.173	(5.597)	-2,9%
Renda Média:	2.473	2.712	239	9,7%
RET Médio:	0	2,8%	1,8 p.p.	
% em RET 1%:	1	40,8%	-59,2 p.p.	
Ato:	0,5	0,3	(0,2)	-33,1%
FGTS:	0,0	0,3	0,3	
VSO:	27	27	-	0,0%
VSO2:	27	27	-	0,0%
ITBI/Emol. Inf (Unit)[2]:	3.904	4.463	559	14,3%
Avaliação:	203.571	210.690	7.119	3,5%
Cond. Financiamento:	112,0%	93,4%	-18,6 p.p.	-16,6%
Subsídio Utilizado:	0,0%	127,0%	127,0 p.p.	
Percentual Pró-Soluto:	81,1%	81,9%	0,8 p.p.	1,0%
Percentual utilização TCD:	93,9%	78,3%	-15,6 p.p.	-16,6%
Prazo construção F1:	13	11	(2)	-15,4%
Prazo de Pró-Soluto F1:	16	16	-	0,0%
Custo Total Inf (Unit):	117.183	118.713	1.530	1,3%
Custo Construção (Unit):	92.048	89.802	(2.246)	-2,4%
Custo Construção Corrigido:	91.457	89.802	(1.655)	-1,8%
Fração de construção:	45%	43,6%	-1,5 p.p.	-3,3%
INCC Folha Rosto:	1.161,58	1.184,46	23	2,0%
Custo Terreno Inf:	4.450.963	4.225.272	(225.691)	-5,1%
Custo Relacionados a Terreno (Unit):	0	1.027	1.027	
Fração do Terreno[1]:	5,71%	6,5% / 50,1%	0,8 p.p.	14,0%
Custo de Incorp. por uh:	3.904	7.763	3.859	98,8%
ITBI/Emol. Inf (Total)[2]:	1.385.925	1.584.328	198.403	14,3%
Custo do Ciclo (Unit):	13.814	14.216	402	2,9%
Lucro Imobiliário:	21,9%	20,5%	-1,3 p.p.	-6,1%
LI Marginal:	28,0%	27,4%	-0,6 p.p.	-2,0%
Margem Bruta REF:	43,9%	44,7%	0,8 p.p.	
Margem Bruta Econômica:	42,8%	42,1%	-0,7 p.p.	-1,7%
Margem Rasa REF:	36,0%	38,4%	2,3 p.p.	
Margem Rasa Econômica:	34,2%	34,9%	0,7 p.p.	2,0%
Margem Contribuição Econômica:	31,3%	30,2%	-1,1 p.p.	-3,5%
Payback Contingente (Régua 21 m):	N/A	14 m/ (-7 m)	N/A	
Payback Consolidado:	N/A	14 Meses	N/A	

[1] Valor do terreno contratual
[2] ITBI com taxa de Aceleração

Obrigado